

LEGENDA DELLE CARTOGRAFIE

tavola **PSC3**

novembre 2013

Architetto GIUSEPPE TACCHINI

29028 Pontedell'Olio, loc. Casa Nova Bordi Torrano (Piacenza)

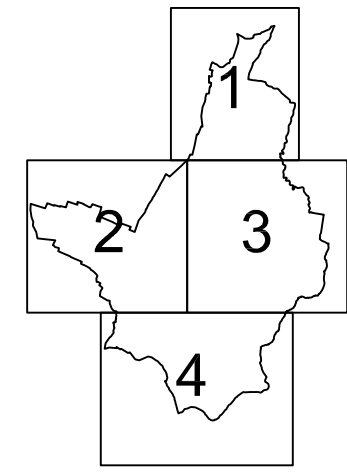

ASPETTI STRUTTURANTI IL TERRITORIO

MACROCLASSIFICAZIONE DEL TERRITORIO

tav. PSC5.1/5.4		Territorio urbanizzato (art.7 punto 1)
tav. PSC5.1/5.4		Territorio urbanizzabile (art.7 punto 2)
tav. PSC5.1/5.4	senza campitura	Territorio rurale (art.7 punto 3)

ASSETTO TERRITORIALE

tav. PSC4		Centri storici (art.8)
Ambiti urbani consolidati		
tav. PSC4		Ambiti prevalentemente residenziali (art.9 punto 1)
tav. PSC4		Sistema dei servizi consolidati (art.9 punto 2)
tav. PSC4		Complessi edilizi da rifunzionalizzare (art.9 punto 3)

Ambiti da riqualificare

tav. PSC4		Zone di riqualificazione urbanistica (art.10 punto 1)
-----------	--	---

Ambiti per nuovi insediamenti prevalentemente residenziali

tav. PSC4		Ambiti di ampliamento degli insediamenti residenziali ed altre attività compatibili (art.11 punto 1)
tav. PSC4		Direttrici prioritarie di potenziamento delle attrezzature e degli spazi collettivi (art.11 punto 2)

Ambiti specializzati per attività produttive

tav. PSC4		Insedimenti produttivi polifunzionali (art.12 punto 1)
tav. PSC4		Insedimenti per attività terziarie e ricettive (art.12 punto 2)
tav. PSC4		Ambiti destinati a nuovi insediamenti produttivi polifunzionali (art.12 punto 3)
tav. PSC4		Ambiti riservati all'ampliamento di attività produttive esistenti (art.12 punto 4)

tav. PSC4	dc	Impianti per la distribuzione del carburante esistenti (art.12 punto 5)
tav. PSC4	SV	Medie e grandi strutture di vendita esistenti (art.12 punto 6) SVge = Grandi strutture non alimentari - SVmpa = Medio piccole strutture alimentari SVmpe = Medio piccole strutture non alimentari

Ambiti di valore naturale e ambientale

tav. PSC4		Parco regionale fluviale dello Strone (art.13 punto 1)
tav. PSC4		Progetto di tutela, recupero e valorizzazione dell'Arda (art.13 punto 2)
tav. PSC4		Iniziative di ripristino ambientale e valorizzazione dell'ambito dei fontanili (art.13 punto 3)
tav. PSC4		Ambito di riequilibrio ecologico (art.13 punto 4)
tav. PSC4		Progetto di tutela e valorizzazione per la fruizione dell'area delle Polveriere (art.13 punto 5)

tav. PSC4	senza campitura	Ambiti ad alta vocazione produttiva agricola (art.14)
-----------	-----------------	---

tav. PSC4		Ambiti agricoli periurbani (art.15)
tav. PSC4		Ambiti rurali destinati ad attività estrattive (art.16)
tav. PSC4		Insedimenti e aree a prevalente destinazione produttiva (AP), terziaria o alberghiera (AT), per dotazioni territoriali (DT) e residenziale civile (RC) in territorio rurale (art.7 punto 3)

INFRASTRUTTURE E SERVIZI PER LA MOBILITA'

tav. PSC4		Nuovi collegamenti viari (art.17)
tav. PSC4		Corridoi di salvaguardia per la realizzazione di nuove tratte stradali (art.17)
tav. PSC4		Tratti viari da potenziare (art.17)
tav. PSC4		Interventi di miglioramento della sicurezza di incroci stradali (art.17)
tav. PSC4		Rete di percorsi ciclabili (art.17)

IMPIANTI E RETI TECNOLOGICHE E DOTAZIONI ECOLOGICHE E AMBIENTALI

tav. PSC4		Impianti di depurazione che richiedono interventi di adeguamento (art.20)
tav. PSC4		Fasce di ambientazione per la mitigazione degli impatti sul territorio (art.22)

ASPETTI CONDIZIONANTI LE TRASFORMAZIONI

VINCOLI E RISPETTI

Fasce di rispetto a infrastrutture		
tav. PSC5.1/5.4		Zone di rispetto stradale - (1) Inizio dei centri abitati (art.23 punto 1)
tav. PSC5.1/5.4		Zone di rispetto ferroviario (art.23 punto 2)
tav. PSC5.1/5.4		Zone di rispetto agli elettrodotti - (1) Cabine di trasformazione (art.23 punto 3)
tav. PSC5.1/5.4		Zone di rispetto ad impianti di telecomunicazioni (art.23 punto 4)
tav. PSC5.1/5.4		Zone di rispetto a metanodotti e oleodotti (art.23 punto 5)
tav. PSC5.1/5.4		Zone di rispetto a depuratori (art.23 punto 6)
tav. PSC5.1/5.4		Fasce di rispetto ai fini di polizia idraulica sulla rete di bonifica e irrigazione (art.23 punto 7) profondità (1) 10 mt. per lato e (2) 5 mt. per lato
tav. PSC5.1/5.4		Zone di rispetto cimiteriale (art.24)

TUTELE PAESAGGISTICO-AMBIENTALI

tav. PSC6.1/6.4		Arece di interesse paesaggistico ai sensi della Parte III del Codice dei beni culturali e del paesaggio (art.25) e (1) aree non soggette a disposizioni di tutela in quanto ricadenti alla data del 6/9/1985 in zone territoriali omogenee A e B o in altre zone ricomprese in piani pluriennali di attuazione
Morfologia del territorio		
tav. PSC6.1/6.4		Sistema della collina (art.26 punto 1)
tav. PSC6.1/6.4		Principali crinali (art.26 punto 2)
tav. PSC6.1/6.4		Aree particolarmente acclivi (art.26 punto 3)
Ambiti paesaggistici rilevanti		
tav. PSC6.1/6.4		Zone di particolare interesse paesaggistico-ambientale (art.27 punto 1)
tav. PSC6.1/6.4		Zone di tutela naturalistica (art.27 punto 2)
Assetto vegetazionale		
Formazioni boschive (art.28 punto 1) Specie primarie Cc = Castanea sativa Miller - Pav = Prunus avium L. - Ph = Pinus nigra Arnold. P. Austriaca Host - Pni = Populus nigra L. Oc = Quercus cerris L. - Ope = Quercus petraea (Maltuschka) Liebl. - Opu = Quercus pubescens Willd. - Or = Quercus robur L. Rp = Robinia pseudoacacia L. - Sa = Salix alba L. - Ug = Ulmus glabra Hudson - Um = Ulmus minor Miller		
tav. PSC6.1/6.4		Formazioni lineari (art.28 punto 2)
tav. PSC6.1/6.4		Prati stabili umidi (art.28 punto 3)
tav. PSC6.1/6.4		Parchi e giardini di interesse ambientale (art.28 punto 4)

Corsi d'acqua

tav. PSC6.1/6.4		Alvei attivi - A1 (art.29)
tav. PSC6.1/6.4		Alvei di piena - A2 (art.29)
tav. PSC6.1/6.4		Alvei di piena con valenza naturalistica - A3 (art.29)
tav. PSC6.1/6.4		Zone di conservazione del sistema fluviale - B1 (art.29)
tav. PSC6.1/6.4		Zone di tutela dei caratteri ambientali ad elevato grado di antropizzazione - B3 (art.29)
tav. PSC6.1/6.4		Zone di rispetto dell'ambito fluviale protette da difese idrauliche - C1 (art.29)
tav. PSC6.1/6.4		Zone di rispetto dell'ambito fluviale non protette da difese idrauliche - C2 (art.29)
tav. PSC6.1/6.4		Fasce di integrazione del reticolo idrografico minore (art.29)
tav. PSC6.1/6.4		Laghi d'accumulo ad uso irriguo e laghetti rinaturalizzati (art.29 punto 5)

Ambiti potenzialmente interessati da rischi di esondazione

tav. PSC7		Zone a difficile deflusso delle acque superficiali (art.30 punto 1)
tav. PSC7		Ambiti di possibili esondazioni dei rii di collina (art.30 punto 2)
tav. PSC7	cf. NTA	Zona interessata da possibile inondazione per collasso della diga di Mignano (art.30 punto 3)

Zone di vulnerabilità idrogeologica

tav. PSC7		Fontanili e relative fasce di tutela e di rispetto (art.31 punto 1)
tav. PSC7		Sorgenti di acqua dolce non captate (art.31 punto 2)
tav. PSC7		Zone di tutela assoluta e di rispetto ai pozzi idrici comunali (art.31 punto 3)
tav. PSC7bis	cf. tav. PSC7bis	Zone di vulnerabilità da nitrati (art.31 punto 4)
tav. PSC7		Zone di ricarica diretta e indiretta degli acquiferi (art.31 punto 5)
tav. PSC7		Zone di tutela dei corpi idrici superficiali e sotterranei (art.31 punto 6)

Zone di dissesto e instabilità o di potenziale instabilità		
tav. PSC7		Deposito di frana attiva (art.32 punto 1)
tav. PSC7		Deposito alluvionale in evoluzione (art.32 punto 1)
tav. PSC7		Deposito di frana quiescente (art.32 punto 2)
tav. PSC7		(1) Aree con instabilità di sponda - (2) Aree in soliflusso (art.32 punto 3)
tav. PSC7		Zone sottoposte al vincolo idrogeologico (art.33)
Ambiti e siti a rischio ambientale		
tav. PSC7		Discarica intercomunale dismessa di rifiuti solidi urbani (art.34 punto 1)
tav. PSC7		Terreni rurali da inibire allo spandimento dei fanghi di depurazione (art.34 punto 2)
tav. PSC7		Ambiti di potenziale interesse estrattivo individuati dal PAE (art.34 punto 3)
tav. PSC7	cf. NTA	Aree non idonee per la localizzazione di impianti per la gestione dei rifiuti (art.34 punto 4)
tav. PSC7		Laghi per lo stoccaggio dei liquami (art.34 punto 5)
tav. PSC7ter	cf. tav. PSC7ter	Prevenzione dal rischio sismico (art.35)
tav. PSC7		Siti di importanza comunitaria (art.36)
Rete ecologica (art.37)		
tav. PSC7		Nodo prioritario
tav. PSC7		Nodi di valenza locale
tav. PSC7		Corridoi fluviali secondari
tav. PSC7		Corridoi fluviali locali
tav. PSC7		Direttrici da istituire in ambito pianiziale
tav. PSC7		Direttrici critiche da istituire in ambito pianiziale
tav. PSC7		Ambiti di connessione da consolidare e migliorare
tav. PSC7		Ambiti destrutturati
tav. PSC7		Varchi insediativi a rischio
tav. PSC7		Principali barriere ostili alla continuità ecologica
tav. PSC7		Unità di paesaggio (art.38)

TUTELE STORICO, CULTURALI E ARCHEOLOGICHE

tav. PSC8.1/8.4		Beni culturali tutelati ai sensi della Parte II del Codice dei beni culturali e del paesaggio (art.39)
Ambiti e strutture di interesse testimoniale		
tav. PSC8.1/8.4		Zone interessate da bonifiche storiche di pianura (art.40 punto 1)
tav. PSC8.1/8.4		Viabilità storica (art.40 punto 2)
tav. PSC8.1/8.4		Territori lungo la via Francigena (art.40 punto 3)
Aree ed elementi di interesse archeologico		
tav. PSC8.1/8.4		Aree di concentrazione dei materiali archeologici (art.41 punto 1)
tav. PSC8.1/8.4		Altri siti di rinvenimenti archeologici (art.41 punto 2)
tav. PSC8.1/8.4		Assi principali della struttura centuriata (art.41 punto 3)
tav. PSC8.1/8.4	cf. NTA	Potenzialità archeologiche (art.41 punto 4)
Insediamenti di interesse storico, culturale e testimoniale		
tav. PSC8.1/8.4		Complessi insediativi di interesse storico o testimoniale (art.42 punto 1) Impianti fortificati: (F1) complessi castrensi, (F2) impianti fortificati minori Complessi rurali: (A1) cascinie a corte aperta, (A2) cascinie in linea, (A3) cascinie a corpi contrapposti, (A4) case su stradello o corte comune Impianti per il culto: (R1) insediamenti conventuali, (R2) complessi ecclesiali, (R3) complessi funerari Insediamenti di edilizia civile: (C1) aggregazioni di edifici a cortina, (C2) costruzioni isolate Impianti speciali: (S1) costruzioni per attività produttive, (S2) edifici destinati a pubblici servizi
tav. PSC8.1/8.4		Tipologie edilizie di pregio (art.42 punto 2) Edifici di interesse storico: (ch) chiese e oratori, (tr) torri campanarie, (pa) palazzi e ville, (tc) costruzioni a torre o a colombaia, (cs) castelli, (em) edifici monastici Costruzioni civili di valore testimoniale: (pl) palazzotti mercantili, (ap) palazzine padronali, (sc) case a schiera semplici o complesse, (vl) villini Costruzioni e impianti produttivi o speciali: (op) opifici, laboratori artigianali, (sf) stalle con fienile, (po) portici e rustici rurali, (pm) edifici rurali a porta morta, (ep) edilizia pubblica, (ms) mistadelli, (cf) cappelle funerarie
tav. PSC8.1/8.4		Aree pertinenziali e arredi paesaggistici (art.42 punto 3) (co) spazi acciottolati e aree lastricate, (pg) parchi, giardini e altre aree piantumate di valore ambientale, (af) aree pertinenziali di impianti fortificati, (vp) vedute prospettiche ingresso ad insediamenti
tav. PSC8.1/8.4		Ambiti di contesto ad insediamenti e paesaggi di pregio (art.42 punto 4)