COMUNE DI ALSENO

PROVINCIA DI PIACENZA

"Messa in sicurezza di pedoni e ciclisti lungo le strade comunali Molinazzo e Cortina all'interno delle frazioni di Lusurasco e Cortina, compresa la manutenzione straordinaria della pavimentazione stradale".

PROGETTO DEFINITIVO - ESECUTIVO

LUSURASCO - STRADA MOLINAZZO

PLANIMETRIA INDIVIDUAZIONE TRATTI

Proprieta': COMUNE DI ALSENO
Piazza XXV Aprile, 1 29010 Alseno (PC)

Tavola n.:	PLANIMETRIA	Scala:
1.3d		1:200

Data: NOVEMBRE 2022

STATO DI PROGETTO

TRATTO D - E

Studio tecnico
BERTARELLI geometra MARCO
Via Don Bruschi, n° 15
29010 Pontenure (PC)
Cell.: 329.7490751
E-mail: marcobertarelli.mb@gmail.com
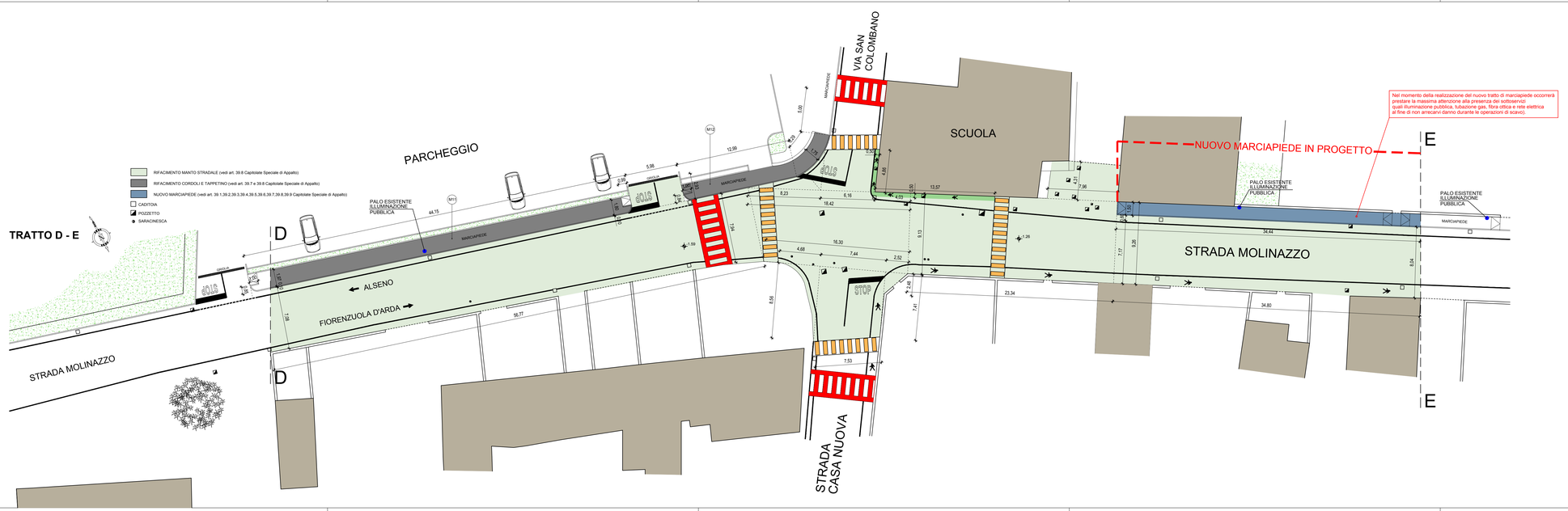
A norma di legge il presente disegno non potrà essere riprodotto ne consegnato a terzi ne utilizzato per scopi diversi da quello di destinazione senza l'autorizzazione del tecnico di cui sopra che ne detiene la proprietà