

SETTORE SICUREZZA TERRITORIALE E PROTEZIONE CIVILE EMILIA

IL DIRIGENTE DELL'AREA

UT SICUREZZA TERRITORIALE E PROTEZIONE CIVILE - PIACENZA

CRISTIAN FERRARINI

Alla c.a.

Comune di Alseno

comune.alseno@sintranet.legalmail.it

Provincia di Piacenza

provpc@cert.provincia.pc.it

e, p.c.

ARPAE di Piacenza

aoppc@cert.arpa.emr.it

risposta prot. 3082 del 19/01/2024

Oggetto: PROCEDIMENTO UNICO EX ART. 53 L.R. 24/2017 PER L'AMPLIAMENTO DI FABBRICATO COMMERCIALE ADIBITO A GRANDE STRUTTURA DI VENDITA, ESISTENTE POSTO IN ALSENO, VIA EMILIA EST N. 1388, COMPORTANTE VARIANTE AI PIANI URBANISTICI VIGENTI. - *Riscontro Integrazione*

In riferimento alla nota a margine del Comune di Alseno (Protocollo N.0000745/2024 del 19/01/2024) pervenuta, anche allo scrivente Ufficio Territoriale, ed acquisita al ns. prot. al n. 3082 del 19/01/2024 finalizzato all'acquisizione dei pareri di competenza;

Vista

- la documentazione Integrativa Trasmessa (rif. nota dello scrivente in U.T. Prot.0061512. del 11/09/2023) trasmessa dal Comune di Alseno, in particolare:
"TAVOLA 3h - STATO FINALE - PLANIMETRIA COLLOCAMENTO NUOVA VASCA DI LAMINAZIONE"

Rileva che:

- il posizionamento della vasca di laminazione, si colloca in posizione ove il torrente Ongina presenta un'ansa tale da poter determinate fenomeni di erosione con possibile coinvolgimento dell'opera di laminazione;
- la sistemazione dell'area esterna coinvolge porzioni di sponda che, pur non facenti parte del demanio idrico RER, costituiscono di fatto parte integrante del corso d'acqua. La sistemazione dell'area al contorno mediante pavimentazione in conglomerato bituminoso si spinge infatti fino al confine con l'area del Demanio Idrico RER -zona d'alveo, non rispettando al riguardo le distanze del sopracitato citato R.D. 523/1904 (rif. art. 96 comma f).

Via Santa Franca 38
29121 Piacenzatel 0523 308 711
fax 0523 308 716Email: stpc.piacenza@regione.emilia-romagna.it
PEC: stpc.piacenza@postacert.regione.emilia-romagna.it

- infine, si prende atto che il punto di immissione dello scarico della vasca di laminazione nel canale privato avverrà alla quota di fondo alveo della scolina privata.

A fronte di questo sopra esposto, a vantaggio degli investimenti del soggetto Proponente, lo scrivente U.T.

1. **prescrive:**

- il posizionamento (arretramento) del bacino di laminazione ad una opportuna distanza di sicurezza tale da evitare possibili fenomeni erosivi dovuti alla naturale divagazione del Torrente Ongina. A tal fine la distanza del manufatto andrà determinata riferendosi alla delimitazione effettiva del corso d'acqua considerando il ciglio di sponda quale confine naturale dell'ordinaria portata del corso d'acqua;
- il rigoroso rispetto per quanto concerne la sistemazione dell'area esterna posta in confine con area Demaniale (F.26 mapp.196) delle distanze previste dal R.D. 523/1904 che andranno determinate come sopra specificato; nello specifico, all'art. 96 c. 1 lett. *f* è stabilito il limite inderogabile di 10m "*per le fabbriche e per gli scavi*".

2. **Consiglia**

- un'attenta valutazione della quota di immissione della vasca di laminazione nella scolina privata al fine di scongiurare possibili fenomeni di rigurgito (e conseguente malfunzionamento) che potrebbero verificarsi in caso di eventi di piena.

In merito a quanto sopra riportato si precisa fin da ora che eventuali danni conseguenti alla scelta di ubicazione del bacino di laminazione rispetto al T. Ongina – come indicata in Tav. 3h - non potranno in alcun modo, a fronte di quanto evidenziato, essere oggetto di future richieste/pretese nei confronti dello scrivente U.T. rammentando altresì quanto previsto all'art.12 c.3 del R.D. 523/1904.

In merito all'autorizzazione allo scarico indiretto, questo Ufficio Territoriale precisa, come già anticipato nella ns. nota Prot.0061512. del 11/09/2023, che si esprimerà nell'ambito di specifica procedura concessoria posta in capo dalla normativa vigente all'ufficio S.A.C. di ARPAE.

Cordiali saluti

IL RESPONSABILE DEL SERVIZIO
Arch. Cristian Ferrarini
(firmato digitalmente)

PB+CrF

Allegati:

- ALL.01 Estratto Moka RER – Sovrapposizione catasto
- ALL.02 Stralcio "TAVOLA 3h – STATO FINALE – PLANIMETRIA COLLOCAMENTO NUOVA VASCA DI LAMINAZIONE

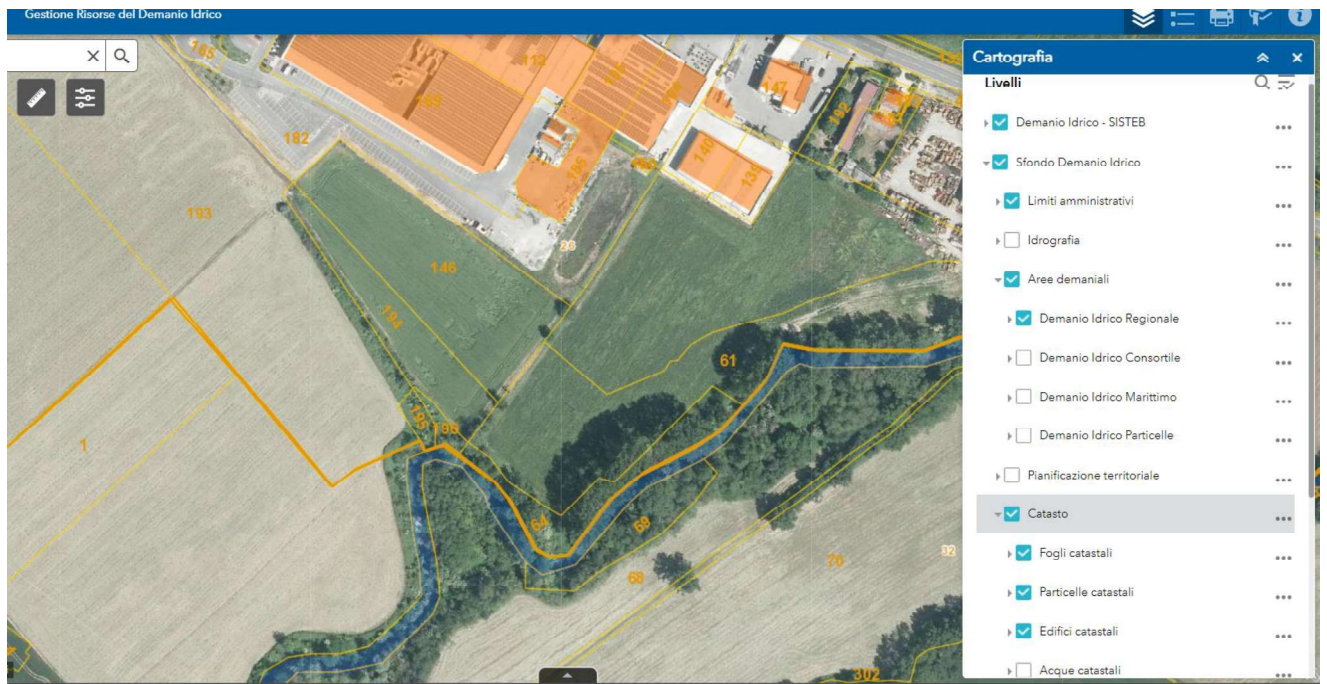

ALL.01 - Estratto Moka RER – Sovrapposizione catasto

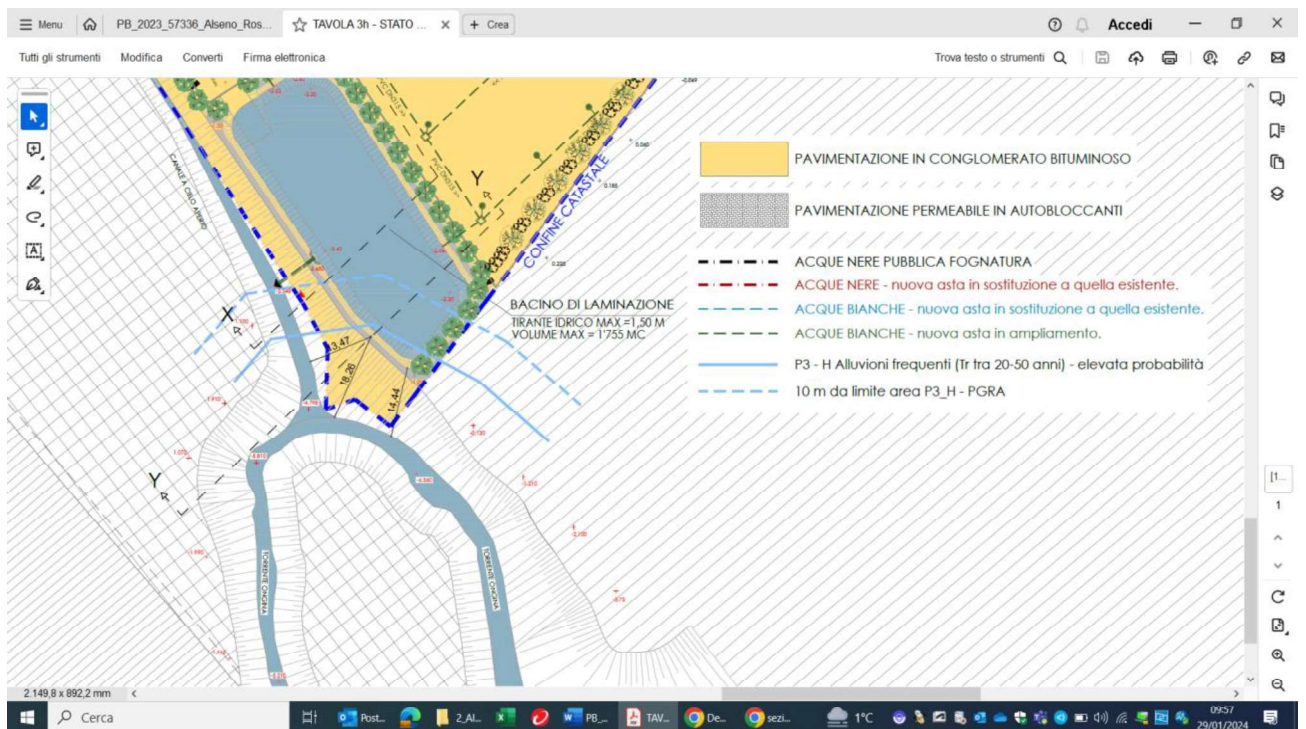

ALL.02 - Stralcio "TAVOLA 3h – STATO FINALE – PLANIMETRIA COLLOCAMENTO NUOVA VASCA DI LAMINAZIONE