COMUNE DI ALSENO

PROVINCIA DI PIACENZA

"Messa in sicurezza di pedoni e ciclisti lungo le strade comunali Molinazzo e Cortina all'interno delle frazioni di Lusurasco e Cortina, compresa la manutenzione straordinaria della pavimentazione stradale".

PROGETTO DEFINITIVO - ESECUTIVO

LUSURASCO - STRADA MOLINAZZO

Proprieta': **COMUNE DI ALSENO**
Piazza XXV Aprile, 1 29010 Alseno (PC)

Tavola n.:	INQUADRAMENTO GENERALE	Scala:
1.1a		A VISTA
Data: NOVEMBRE 2022		

Studio tecnico
BERTARELLI geometra MARCO
Via Don Bruschi, n° 15
29010 Pontenure (PC)
Cell.: 329.7490751
E-mail: marcobertarelli.mb@gmail.com

A norma di legge il presente disegno non potrà essere riprodotto ne consegnato a terzi ne utilizzato per scopi diversi da quello di destinazione senza l'autorizzazione del tecnico di cui sopra che ne detiene la proprietà.

INQUADRAMENTO GENERALE

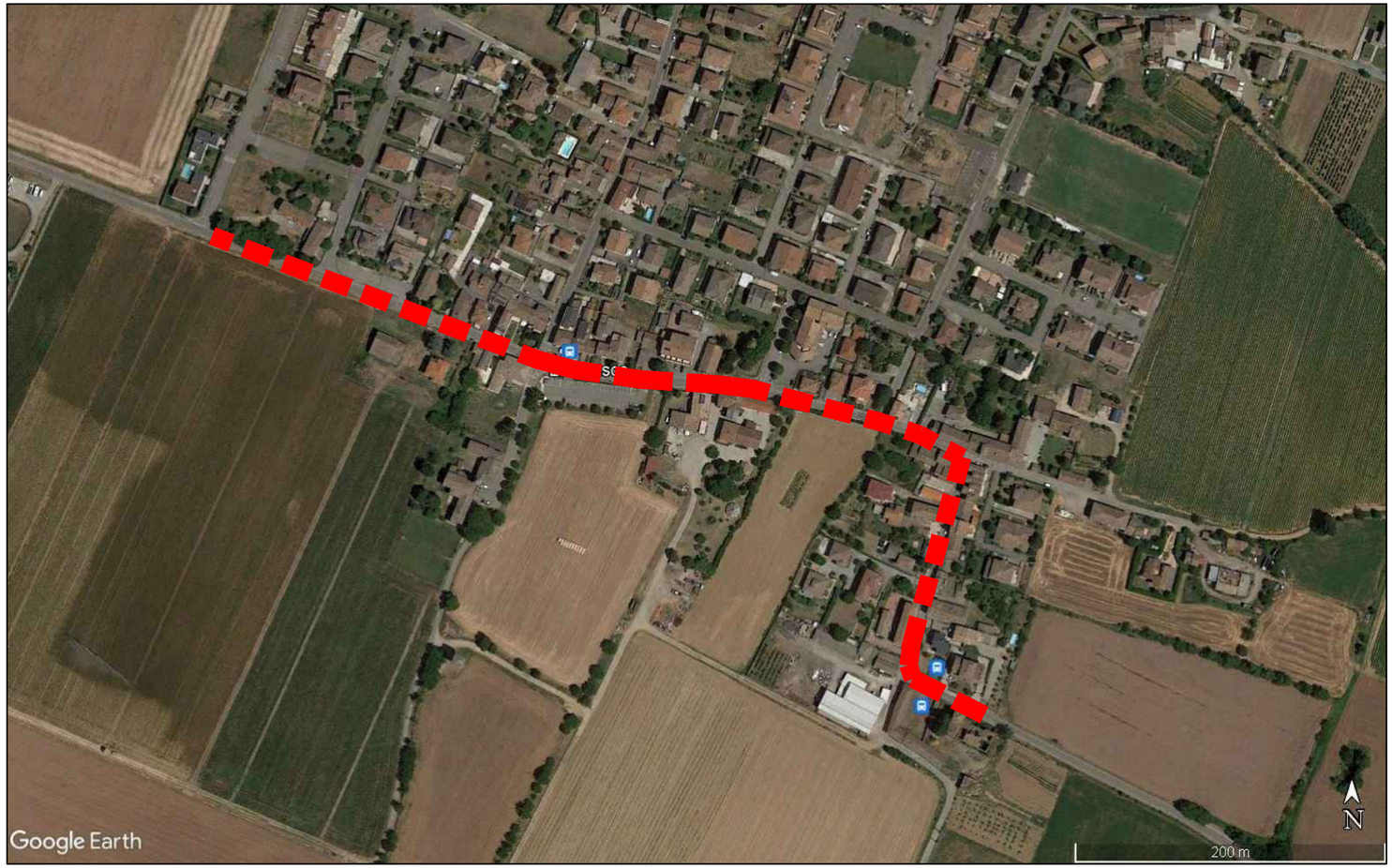

COMUNE DI ALSENO
Frazione LUSURASCO

TRATTO INTERESSATO "STRADA MOLINAZZO"