COMUNE DI ALSENO

PROVINCIA DI PIACENZA

"Messa in sicurezza di pedoni e ciclisti lungo le strade comunali Molinazzo e Cortina all'interno delle frazioni di Lusurasco e Cortina, compresa la manutenzione straordinaria della pavimentazione stradale".

PROGETTO DEFINITIVO - ESECUTIVO

LUSURASCO - STRADA MOLINAZZO

PLANIMETRIA INDIVIDUAZIONE TRATTI

Proprieta':	COMUNE DI ALSENO Piazza XXV Aprile, 1 29010 Alseno (PC)
Tavola n.: 1.3e	PLANIMETRIA - SEZIONE TIPO
Scala:	1:200
Data:	NOVEMBRE 2022

STATO DI PROGETTO

TRATTO E - F

Studio tecnico
BERTARELLI geometra MARCO
Via Don Bruschi, n° 15
29010 Pontenure (PC)
Cell.: 329.7490751
E-mail: marcobertarelli.mb@gmail.com

A norma di legge il presente disegno non potrà essere riprodotto ne consegnato a terzi ne utilizzato per scopi diversi da quello di destinazione senza l'autorizzazione del tecnico di cui sopra che ne detiene la proprietà.

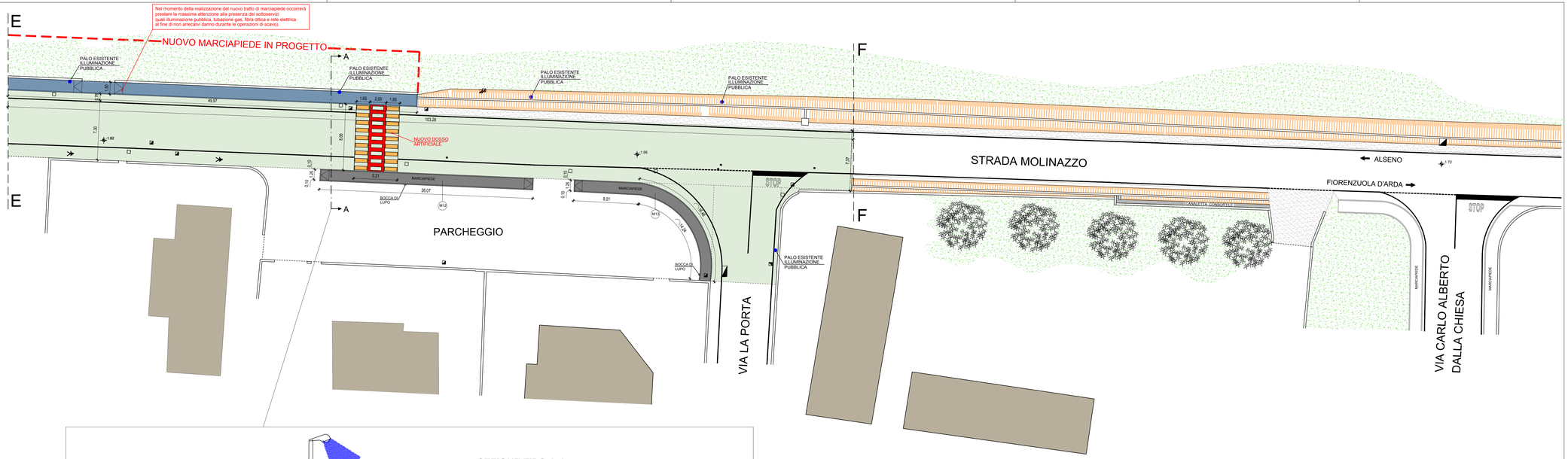

TRATTO E - F
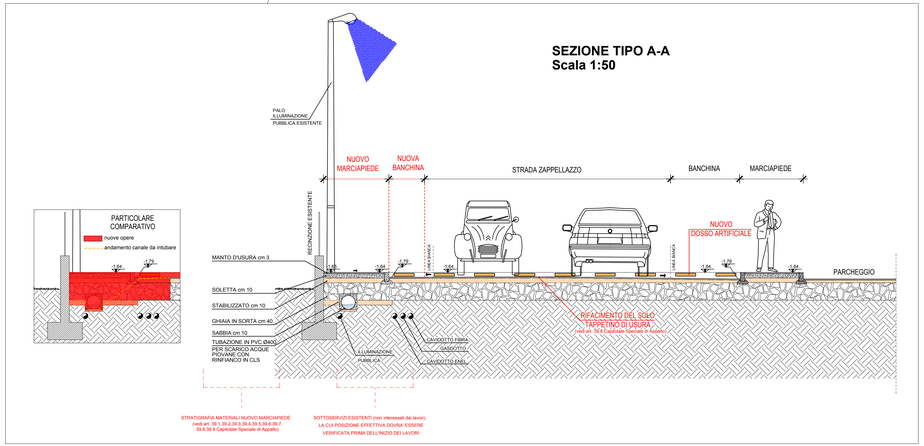
- RIFACIMENTO MANTO STRADALE (vedi art. 39.8 Capitolate Speciale di Appalto)
- RIFACIMENTO CORDOLI E TAPPETINO (vedi art. 39.7 e 39.8 Capitolate Speciale di Appalto)
- NUOVO MARCIAPIEDE (vedi art. 39.1,39.2,39.3,39.4,39.5,39.6,39.7,39.8,39.9 Capitolate Speciale di Appalto)
- CADITOIA
- POZZETTO
- SARACINESCA