Comune di Alseno

P.S.C.

piano strutturale comunale

progetto Arch. Giuseppe Tacchini
con la collaborazione di Arch. Patrizia Marrai

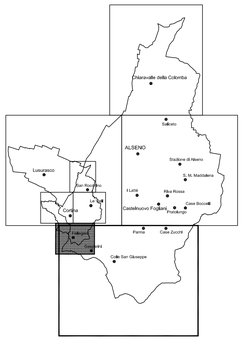

QUADRO CONOSCITIVO
Sistema territoriale

Sistema insediativo e infrastrutturale
STATO DI INFRASTRUTTURAZIONE DEL TERRITORIO
ED ELEMENTI DI CRITICITA'

tavola QC-C2
scala 1:5.000
febbraio 2013

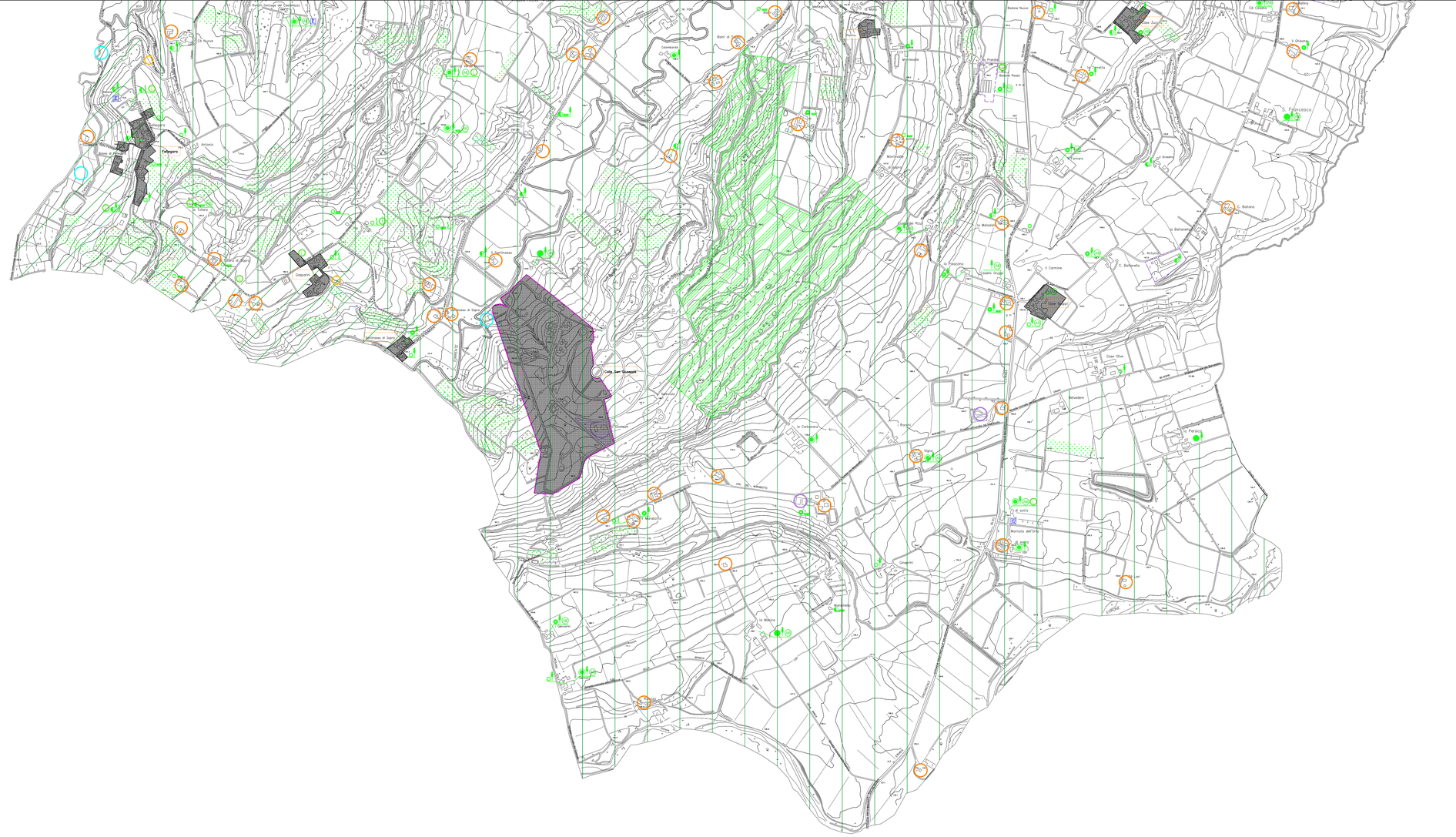
Colle San Giuseppe
Colegnano
Gropparello
Castelnuovo di Sotto
Cortina
Pradegna
Pavino
Case Boccelli
Stradone di Alseno
Case Rosso
Case Olivi
Case Ferrari
Case Bonini
Case Ferrari
Case Ferrari
Case Ferrari